ÚZEMNÍ PLÁN STEBNO

Výkres základního členění

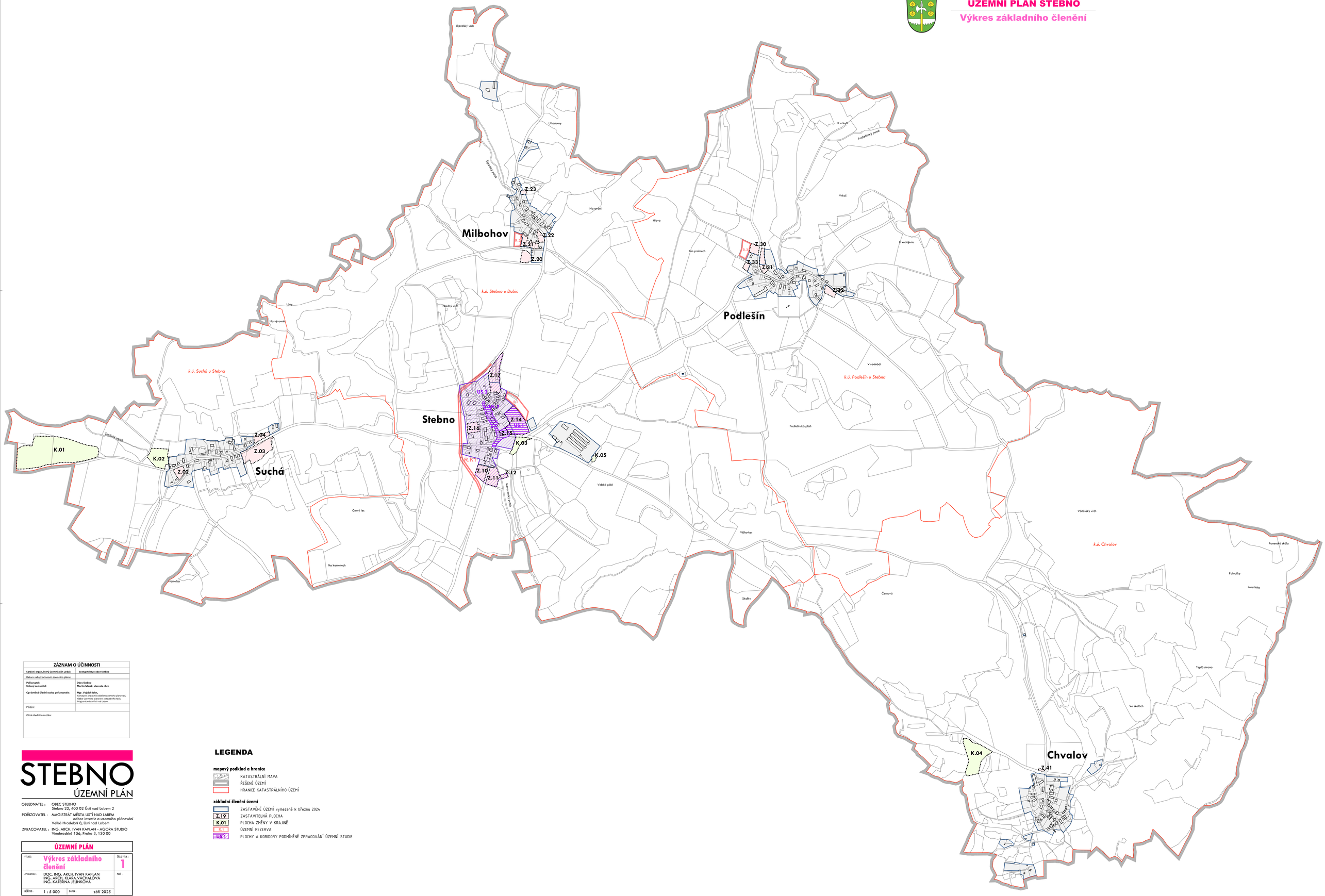

ZÁZNAM O ÚČINNOSTI	
Správní orgán, který územní plán vydal:	**Zastupitelstvo obce Stebno**
Datum nabytí účinnosti územního plánu:	
Pořizovatel: **Určený zastupitel:**	**Obec Stebno** **Martin Mesák, starosta obce**
Oprávněná úřední osoba pořizovatele:	**Mgr. Vojtěch Jahn,** Komunální pracovník oddělení územního plánování, Odbor územního plánování a stavebního řádu, Magistrát města Ústí nad Labem
Podpis:	
Otisk úředního razítka:	

STEBNO
ÚZEMNÍ PLÁN

OBJEDNATEL : OBEC STEBNO
Stebno 22, 400 02 Ústí nad Labem 2

POŘIZOVATEL : MAGISTRÁT MĚSTA USTÍ NAD LABEM
odbor investic a územního plánování
Velká Hradební 8, Ústí nad Labem

ZPRACOVATEL : ING. ARCH. IVAN KAPLAN - AGORA STUDIO
Vinohradská 156, Praha 3, 130 00

ÚZEMNÍ PLÁN

VÝKRES :	**Výkres základního členění**	ČÍSLO VÝKR. : **1**
ZPRACOVALI :	DOC. ING. ARCH. IVAN KAPLAN ING. ARCH. KLÁRA VÁCHALOVÁ ING. KATEŘINA JELÍNKOVÁ	PARÉ :
MĚŘÍTKO : 1 : 5 000	DATUM : září 2025	

LEGENDA

mapový podklad a hranice

- KATASTRÁLNÍ MAPA
- ŘEŠENÉ ÚZEMÍ
- HRANICE KATASTRÁLNÍHO ÚZEMÍ

základní členění území

- ZASTAVĚNÉ ÚZEMÍ vymezené k březnu 2024
- Z.19 ZASTAVITELNÁ PLOCHA
- K.01 PLOCHA ZMĚNY V KRAJINĚ
- R.1 ÚZEMNÍ REZERVA
- US.1 PLOCHY A KORIDORY PODMÍNĚNÉ ZPRACOVÁNÍ ÚZEMNÍ STUDIE